

# SAAP

## Sistema de Apoio a Atividade parlamentar

---

Sesóstris Vieira  
Interlegis - DF

# Agenda

---

- ✓ Objetivos do sistema
- ✓ Controle de acesso
- ✓ Recursos
- ✓ Usuários
- ✓ Fechamento



# Objetivos do sistema

---

O objetivo do SAAP é prover um conjunto de sistemas integrados que permita a otimização das tarefas relativas à atividade parlamentar. Isso envolve principalmente o gerenciamento das interações de parlamentares com pessoas, grupos e organizações, nas diversas Casas Legislativas do país.

# Controle de acesso

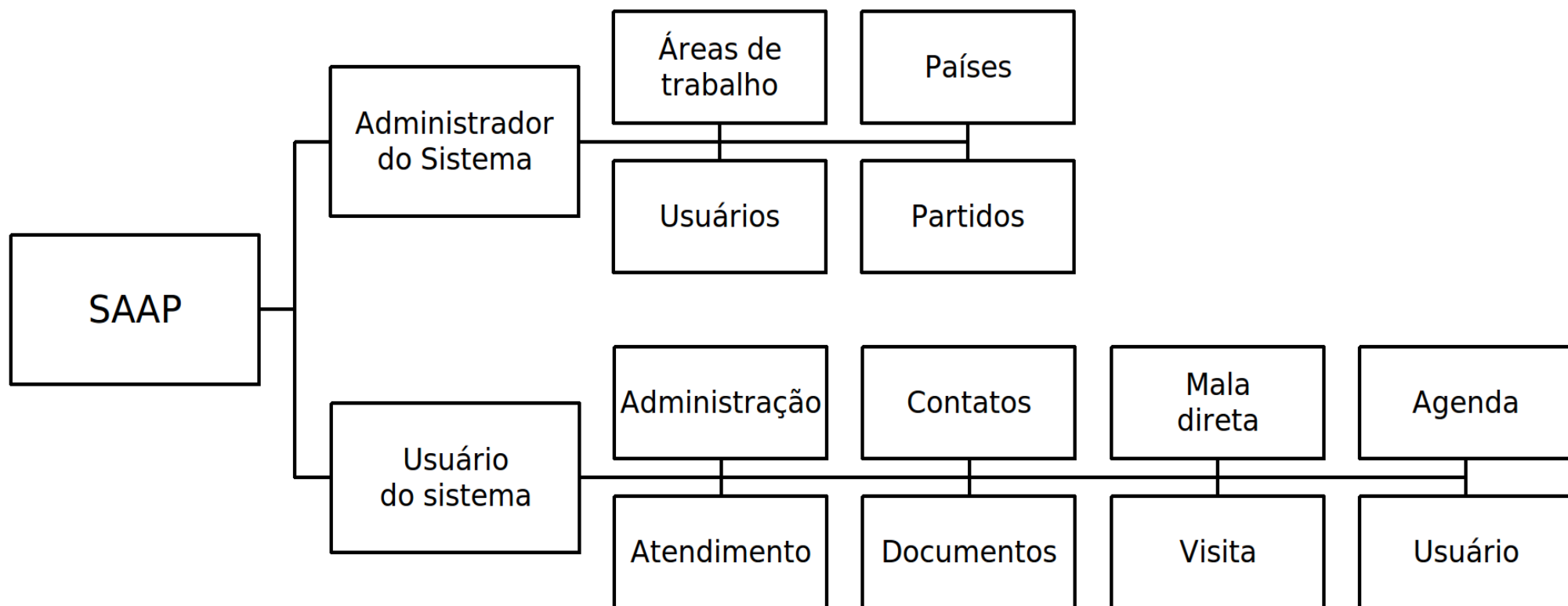

# Recursos

- ✓ Documentos
- ✓ Contatos
- ✓ Processos
- ✓ Agenda
- ✓ Boletins
- ✓ Administração

**Sistema de Apoio à Atividade Parlamentar - SAAP**  
Câmara Municipal de

Você está aqui: Página Inicial → Gabinete modelo

**Sistema de Apoio à Atividade Parlamentar - SAAP**

**Documentos**  
Através do item Documentos é possível fazer a manipulação (inserção, exclusão, edição) dos tipos de documentos Ofício, Carta, além de poder fazer modelos de etiquetas e busca avançada e simples sobre os documentos criados..  
Ajuda | Gerenciar

**Contatos**  
No item Contatos é possível fazer a manipulação (inserção, exclusão, edição) dos contatos (físico/jurídico) do Parlamentar, fazer mala-direta, importação/exportação dos contatos, realizar busca simples e avançada.  
Ajuda | Gerenciar

**Processos**  
Gerenciamento de processos (inserção, edição, exclusão), com atribuição de tarefas, acompanhamento, geração de relatórios, busca simples e avançada e exportação dos dados em arquivo.  
Ajuda | Gerenciar

**Boletins Eletrônicos**  
No item boletins eletrônicos o parlamentar poderá enviar boletins eletrônicos para os contatos cadastrados no item Contatos.  
Ajuda | Gerenciar

**Administrar Usuários da Área de Trabalho**  
No SAAP o parlamentar pode delegar funções a seus acessores ou outra pessoa qualquer. Para isso basta que esta pessoa tenha um usuário cadastrado. Os perfis de usuário disponíveis neste item são: Editor (usuário com permissão para editar conteúdo) e Leitor (usuário com permissão apenas de leitura).  
Ajuda | Gerenciar

**Agenda**  
A Agenda é o item em que o Parlamentar pode gerenciar seus compromissos (inserir, excluir, editar), realizar buscas, convidar pessoas para participarem de algum compromisso específico, controle de horas dispensadas em tarefas.  
Ajuda | Gerenciar

**Exportar Área de Trabalho**  
Através desta ferramenta é possível exportar a área de trabalho para utilização em outro computador. Para isso basta que no outro computador tenha o SAAP instalado. Depois da exportação, solicite que o administrador SAAP faça a importação da sua área de trabalho.  
Ajuda | Gerenciar

Copyright © Interlegis

INTERLEGIS



# Documentos

 **Sistema de Apoio à Atividade Parlamentar - SAAP**  
Câmara Municipal de

Você está aqui: Página Inicial → Gabinete modelo → Documentos → [...]

**Editar Carta** 

por [admin](#) última modificação 22/03/2010 16:17  
Este item é um tipo de documento que você pode enviar para muitas pessoas cadastradas.

**Título**

**De**   
Informe para quem é este documento.

**Para**   
Selecione para quem será enviado este documento.

**Corpo do Texto**   
Informe o corpo de texto para este documento.

Formato do Texto



**Número do Documento**  
Este é um valor padrão gerado dinamicamente.

**Data do Documento**  
Informe a data que este documento será enviado.  
2010 / -- / -- : --

**Local**  
Informe o local que este documento foi escrito.

**Mensagem de Desfecho**  
Informe uma mensagem de desfecho para este documento.

**Cargo do Signatário**  
Informe o cargo do signatário.

**Nome do Signatário**  
Informe o nome do signatário.

Copyright © Interlegis



Através do item Documentos é possível fazer a manipulação (inserção, exclusão, edição) dos tipos de documentos Ofício, Carta, além de poder fazer modelos de etiquetas e busca avançada e simples sobre os documentos criados.



# Contatos



Sistema de Apoio à Atividade Parlamentar - SAAP  
Câmara Municipal de

Página Inicial

- Agenda
- Contatos
- Documentos
- Boletins Eletrônicos
- Processos

## Preferências

- sesostris
- Minha Pasta
- Preferências
- Desfazer
- Sair

Você está aqui: Página Inicial → Gabinete modelo → Contatos → Sesostris Vieira

Visão Edição Propriedades

Ações Adicionar na pasta Estado: Esboço Público

## Sr Sesostris Vieira

▲ Ir um nível acima

### Contato

**Apelido:** Sesostris  
**Sexo:** Masculino  
**Data de Nascimento:** 16/11/1971  
**CPF:** 88756270615  
**RG:** MG6905515  
**Email:**   
**Cliente de Mensagem Instantânea:**  
AIM  
ICQ  
Jabber  
MSN  
Skype  
Yahoo

### Título de Eleitor

**Título de Eleitor:**  
**Zona:**  
**Seção:**

### Partido

**Partido:** Partido Republicano Brasileiro  
**Data de Filiação:** 18/03/2010

### Dependentes

Nome	Data de Nascimento	Parentesco
------	--------------------	------------

### Endereço

Endereço	Cidade	Estado	CEP	Preferencial
Condomínio Jardim Botânico V, Conjunto J, Casa 10, Lago Sul	Brasília	DF	71680368	

### Telefone:

**Celular:**  
**Residencial:**  
**Comercial:**  
**Pager:**

### Informações de Negócios

#### Profissão:

- Analista de Sistemas

#### Cargo:

- Analista de Sistemas

#### Empresa:

#### Outros

#### Grupo

- Servidores

#### Observações

Copyright © Interlegis



Manipulação dos contatos (físicos / jurídicos) do Parlamentar, fazer mala-direta, importação e exportação dos contatos, realizar busca simples e avançada.



# Processos



Sistema de Apoio à Atividade Parlamentar - SAAP  
Câmara Municipal de

Buscar

Página Inicial

Collector actions

Pendências  
New search  
Configuration  
Add issue  
Histórico  
Reports

Buscar

Navigation:

Show issue #

Consultas Salvas:

Salvar esta consulta como:

Quicklinks:

Pendências atribuídas a mim  
Pendências enviadas por mim

Você está aqui: Página Inicial → Gabinete modelo → Processos

Conteúdo Debug

Ações Adicionar PCNG Issue Estado: Esboço Público

Processos

Pendências (Administrador)

Nenhuma pendência encontrada

Procurar

classification Categoria Type Estado Importância Percentual Finalizado (%)

↑	↑	↑	↑	↑	↑
↓	↓	↓	↓	↓	↓

Criador Atribuído para

↑	↑
↓	↓

Busca por Texto

Search by date

Criadas since Days or date

Ordenação

Pendência Decrescente

Pendências por Página

10

Buscar

Estatísticas: Aceitas : 0 • Criadas : 0 • Postergadas : 0 • Pendentes : 0 • Rejeitadas : 0 • Abandonadas : 0 • Resolvidas : 0 • Wont\_fix : 0

PioneCollectorNG (C) 2003-2004 by ZOPYX - Software Development and Consulting Andreas Jung

Copyright © Interlegis

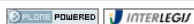

Gerenciamento de processos (inserção, edição, exclusão), com atribuição de tarefas, acompanhamento, geração de relatórios, busca simples e avançada e exportação dos dados em arquivo.





# Agenda

A Agenda é o item em que o Parlamentar pode gerenciar seus compromissos, realizar buscas, convidar pessoas para participarem de algum compromisso específico, controle de horas dispensadas em tarefas.



Sistema de Apoio à Atividade Parlamentar - SAAP  
Câmara Municipal de

 [Página Inicial](#)

Calendário

[Adicionar Evento](#)  
[Adicionar Tarefa](#)  
[Adicionar Jornal](#)  
[Configurar Calendário](#)

Você está aqui: [Página Inicial](#) → [Gabinete modelo](#) → [Agenda](#)

Agenda

[Mês anterior](#)

Março - 2010

[Próximo mês](#)

Semana	Segunda	Quinta	Quarta	Terça	Sexta	Sábado	Domingo
Semana 9	1	2	3	4	5	6	7
Semana 10	8	9	10	11	12	13	14
Semana 11	15	16	17	18	19	20	21
Semana 12	22	23	24	25	26	27	28
Semana 13	29	30	31	1	2	3	4

Copyright © Interlegis

POWERED BY INTERLEGIS



# Boletins eletrônicos

No item boletins eletrônicos o parlamentar poderá enviar boletins eletrônicos para os contatos cadastrados no item Contatos.



**Sistema de Apoio à Atividade Parlamentar - SAAP**  
Câmara Municipal de

[Página Inicial](#)

Você está aqui: [Página Inicial](#) → [Gabinete modelo](#)

## Nossas desculpas...

O item que você requisitou não existe nesse servidor ou não pode ser servido.

Por favor verifique o endereço informado ou use a função de busca dessa página para encontrar o que você está procurando.

Se você sabe que o endereço informado está correto mas está encontrando um erro, por favor envie uma mensagem para o administrador desse site.

Obrigado.

404 Não encontrado

Copyright © Interlegis





# Administração

**Sistema de Apoio à Atividade Parlamentar - SAAP**  
Câmara Municipal de

Você está aqui: Página Inicial → Gabinete modelo

**Sistema de Apoio à Atividade Parlamentar - SAAP**

**Documentos**  
Através do item Documentos é possível fazer a manipulação (inserção, exclusão, edição) dos tipos de documentos Ofício, Carta, além de poder fazer modelos de etiquetas e busca avançada e simples sobre os documentos criados.

**Contatos**  
No item Contatos é possível fazer a manipulação (inserção, exclusão, edição) dos contatos (físico/jurídico) do Parlamentar, fazer mala-direta, importação/exportação dos contatos, realizar busca simples e avançada.

**Agenda**  
A Agenda é o item em que o Parlamentar pode gerenciar seus compromissos (inserir, excluir, algum compromisso).

**Exportar Área de Trabalho**  
Através desta ferramenta é possível exportar a área de trabalho para utilização em outro computador.

Copyright © Interlegis

## Administrar Usuários da Área de Trabalho



No SAAP o parlamentar pode delegar funções a seus acessores ou outra pessoa qualquer. Para isso basta que esta pessoa tenha um usuário cadastrado. Os perfis de usuário disponíveis neste item são: **Editor** (usuário com permissão para editar conteúdo) e **Leitor** (usuário com permissão apenas de leitura).

Ajuda | Gerenciar

## Exportar Área de Trabalho



Através desta ferramenta é possível exportar a área de trabalho para utilização em outro computador. Para isso basta que no outro computador tenha o SAAP instalado. Depois da exportação, solicite que o administrador SAAP faça a importação da sua área de trabalho.

Ajuda | Gerenciar



# Fechamento

# Usuários

## Casas Legislativas que Usam o SAAP

---

### Minas Gerais

- ✓ Câmara Municipal de Carneirinho
  - ✓ Câmara Municipal de Paracatu
- ### Paraíba
- ✓ Câmara Municipal de João Pessoa
- ### Paraná
- ✓ Câmara Municipal de Maringá
- ### São Paulo
- ✓ Câmara Municipal de Catanduva
  - ✓ Câmara Municipal de Ilha Solteira

# Referências

---

## **Portal Interlegis**

✓ <http://www.interlegis.gov.br>

## **Colab (Documentação)**

✓ <http://colab.interlegis.gov.br>

## **Demonstração**

✓ <http://saapdemo.interlegis.gov.br/>

## **Contato**

✓ [sesostris@interlegis.gov.br](mailto:sesostris@interlegis.gov.br)



*Muito Obrigado!*